

REGOLAMENTO PUNTI RISTORO SABATO 06 SETTEMBRE E DOMENICA 07 SETTEMBRE 2025

Il presente documento disciplina l'organizzazione e la gestione dei punti ristoro, situati lungo il percorso di gara nella prima domenica di settembre.

1. Ogni Contrada ha facoltà di collocare e gestire un punto ristoro lungo il percorso di gara, la prima domenica di settembre. Il percorso di gara è definito dall'Ente Palio.
2. La collocazione dei punti ristoro dovrà essere autorizzata preventivamente e a suo insindacabile giudizio dall'Ente Palio.
3. Il percorso di gara sarà chiuso al traffico dalle ore 14.00 alle ore 19.30 di sabato 06 settembre e dalle ore 13.00 alle ore 21.00 di domenica 07 settembre 2025.
4. I punti ristoro dovranno essere allestiti entro le ore 13.45. I punti ristoro possono essere allestiti anche nella mattinata in area privata previo accordo con il proprietario dell'area. I punti ristoro allestiti in area pubblica soggetta a viabilità secondaria (vie ingresso abitazioni) possono essere allestiti dalle ore 12.30 lasciando libero uno spazio di entrata ed uscita di 3,50m che in ogni caso dovrà essere mantenuto o immediatamente reso fruibile in caso di emergenza (si ricorda che possono verificarsi emergenze presso le abitazioni lungo il percorso di gara e per legge dobbiamo garantire l'accesso dei soccorsi). Se una Contrada ha necessità di anticipare l'allestimento è pregata di comunicarlo alla Direzione dell'Ente Palio per le dovute autorizzazioni.
5. I punti ristoro potranno al massimo occupare un'area di 16mq e comunque non dovranno costituire impedimento a vie di passaggio o vie di fuga così come previste dal piano d'emergenza e di sicurezza della manifestazione, pertanto i punti di ristoro devono essere collocati precisamente dove concordato con l'Ente Palio.
6. È consentito l'utilizzo di corrente elettrica e vietato l'utilizzo di bombole a gas.
7. E' vietata la somministrazione di bevande o alimenti in contenitori di vetro
8. E' consentita la somministrazione di bevande analcoliche e alcoliche purchè inferiori a 21% vol
9. E' consentita la somministrazione di alimenti freddi o crudi (es. frutta, prosciutto crudo) e la somministrazione di panini con prodotto cotti in loco su piastra elettrica (es. panino con pancetta cotta)
10. E' vietato l'utilizzo di qualsiasi prodotto sia ritenuto infiammabile o comunque pericoloso (es. la frittura dell'olio)
11. L'orario di attività consentita è il seguente: inizio alle ore 14.00, fine alle ore 20.30. Al termine di questo orario, è vietata ogni forma di somministrazione ed il punto ristoro deve essere

smontato entro le ore 21.00 per permettere la riapertura della viabilità in sicurezza. Le strutture montate in area privata possono essere smontate in base agli accordi con i relativi proprietari. L'importante è garantire in sicurezza la riapertura della viabilità.

12. Ogni Contrada è responsabile del proprio punto ristoro ed individua un nome (Capomastro o altra persona) che si assume la responsabilità di conduzione del punto ristoro. Detta persona deve sottoscrivere la licenza di somministrazione alimenti e bevande per conto della propria Contrada. La pratica di licenza verrà agganciata alla licenza di somministrazione alimenti e bevande dell'Ente Palio Città di Montebelluna
13. Ogni Contrada è responsabile della pulizia e della messa in ordine dell'area occupata dal proprio punto ristoro e nel tratto di strada prima e dopo il proprio ristoro. L'Ente Palio si riserva di addebitare eventuali costi di assestamento.
14. Non è ammessa nessuna attività di intrattenimento musicale durante la sfilata e le gare sia di sabato che di domenica. La Contrada che, fuori dall'orario delle attività elencate, intendesse allestire il proprio punto ristoro con musica dovrà farlo a basso volume per non creare difficoltà alle residenze lungo il percorso di gara.
15. L'Ente Palio si riserva, di fronte a gravi violazioni, di non autorizzare la Contrada al punto ristoro nell'anno successivo

PUNTI RISTORO LUNGO IL PERCORSO DEL SABATO GARA FEMMINILE

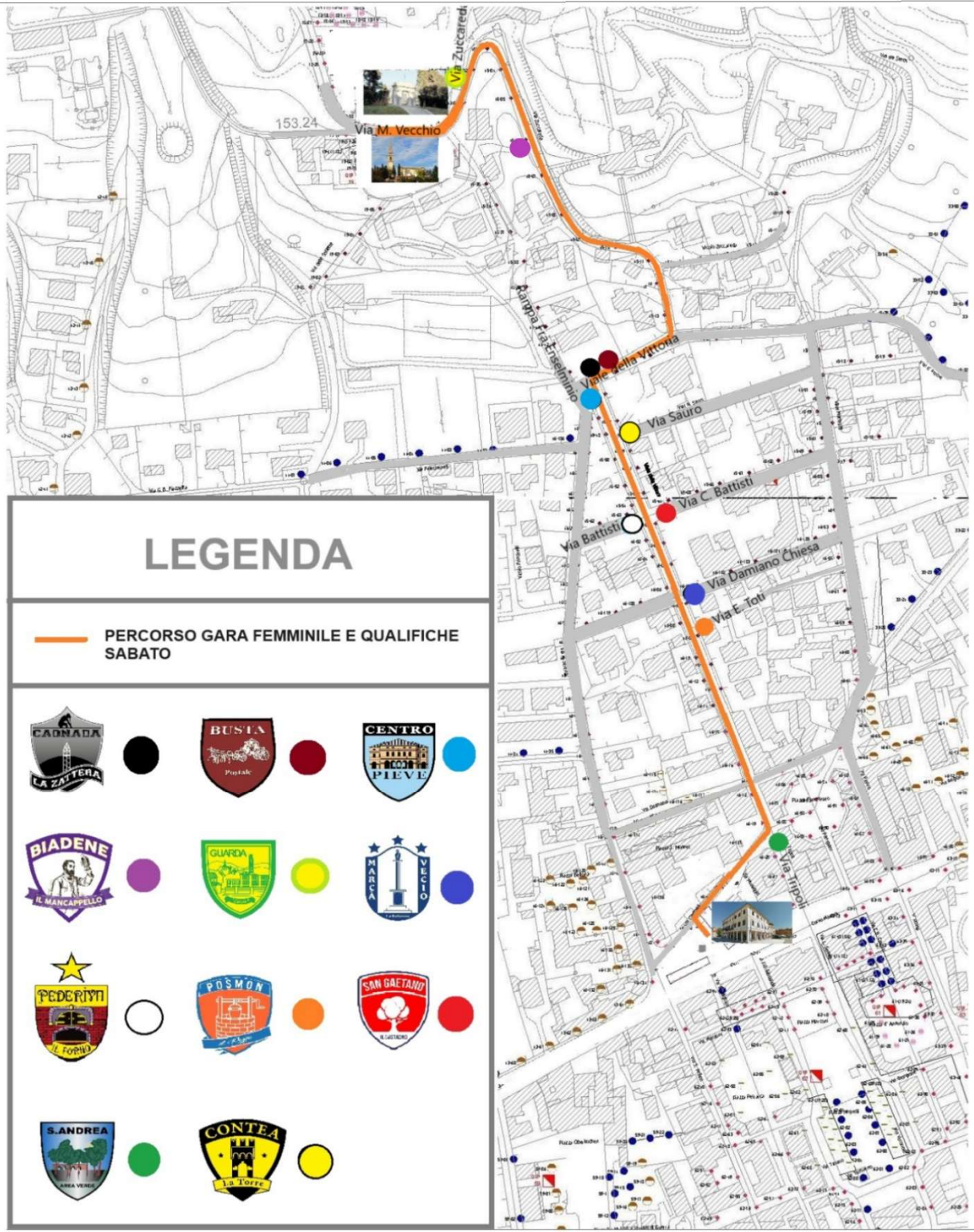

PUNTI RISTORO LUNGO IL PERCORSO ALLA DOMENICA GARA MASCHILE

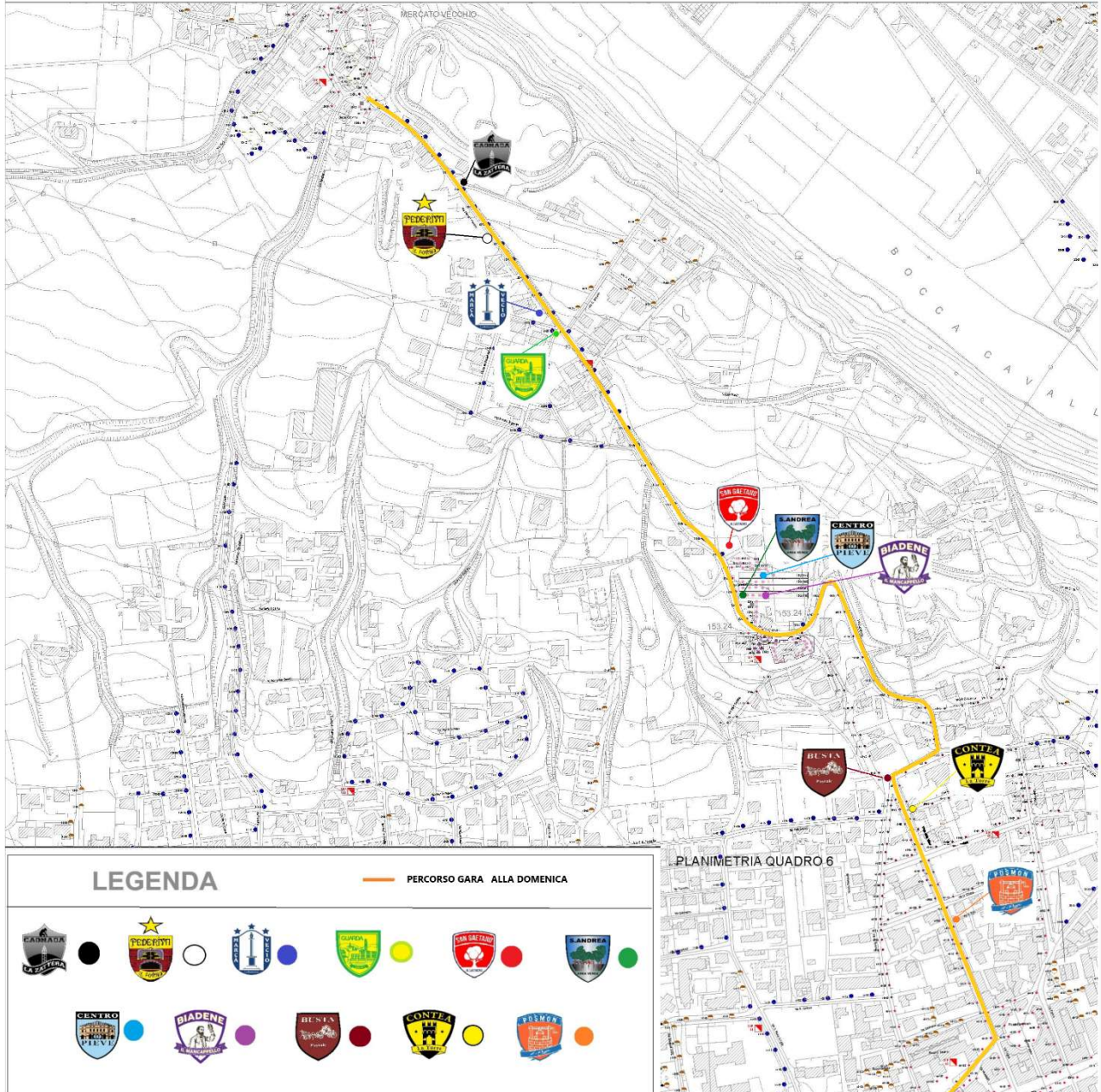

Comitato Ente Palio Città di Montebelluna